



MINISTERO DELLE FINANZE
DIREZIONE GENERALE DEL CATASTO E DEI SERVIZI TECNICI ERARIALI

ACCERTAMENTO GENERALE DELLA PROPRIETA' IMMOBILIARE URBANA

(R. DECRETO LEGGE 13 APRILE 1939 - XVII N° 652)

Planimetria degli immobili urbani denunciati con la Scheda N° 6562156

Comune Giuggianello

Ditta "Ente morale Comune di Giuggianello"

Via Giannaccari 22

1° Segnare cognome, nome, paternità del solo primo intestatario

ACCERTAMENTO GENERALE DELLA
PROPRIETA' IMMOBILIARE URBANA

(R. D. L. 13 aprile 1939 - XVII, n. 652)

COMUNE

di GIUGGIANELLO

Talloncino di riscontro

DELLA

SCHEDA NUMERO

6562156

AVVERTENZA: Il presente talloncino deve essere incollato a cura del dichiarante sulla planimetria (riproduzione la unità immobiliare denunciata con la presente scheda) da presentare ai sensi dell'articolo 7 del R. D. L. 13 aprile 1939 - XVII, n. 652.

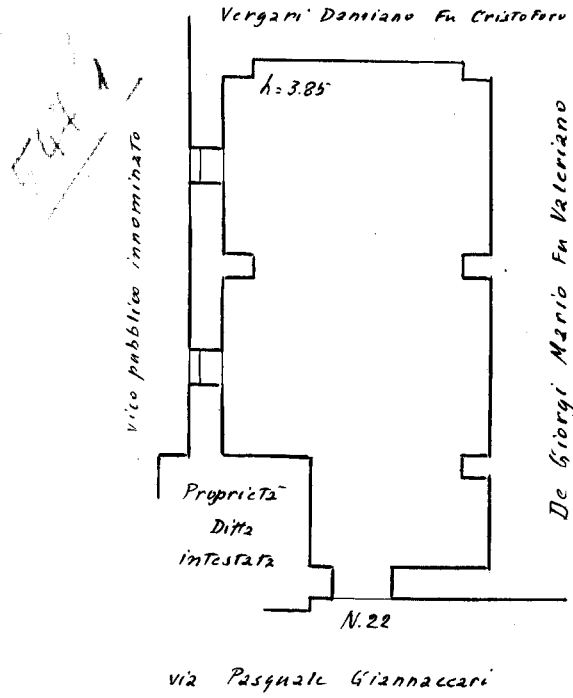

Casa del Fascio

jo. z.



ORIENTAMENTO

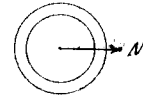

SCALA di 1:100

Compilata da:

ing. Emilio Corti, Mastri
(Titolo, nome e cognome del tecnico)

Iscritto all'Albo degli Ingg.
della Provincia di Lecce

Data 30-4-1940 - XVIII Firma

Ultima planimetria in atti